

Nastavenie e-mail konta v Outlook Express.

Po vytvorení poštového účtu nezabudnite na nastavenie SMTP overenia!

V nástrojovej lište vyberte **Nástroje » Účty**

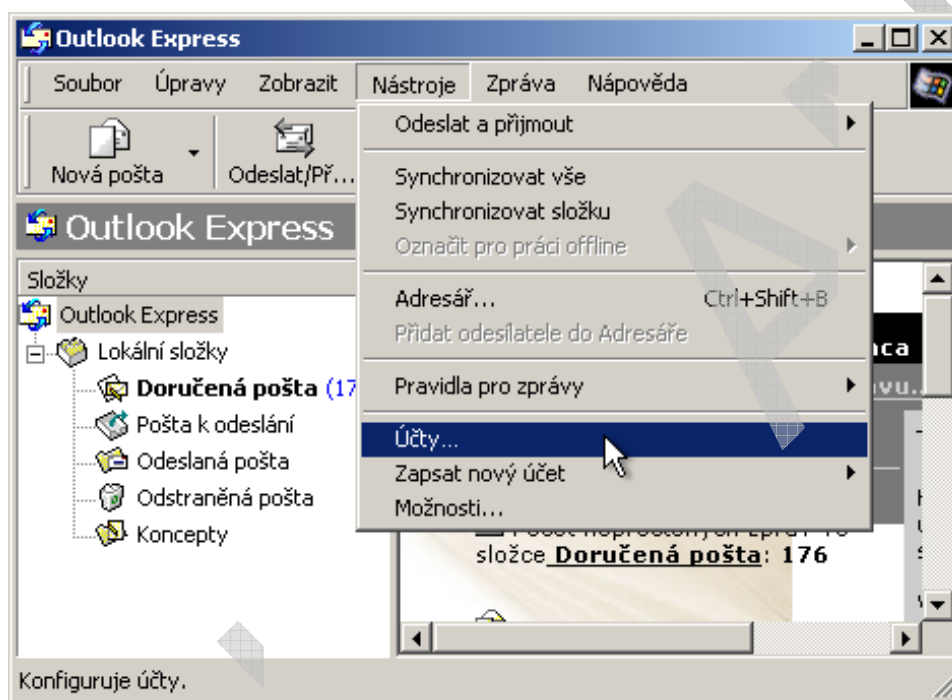

Zvolte záložku **Pošta » Přidat » Pošta**.

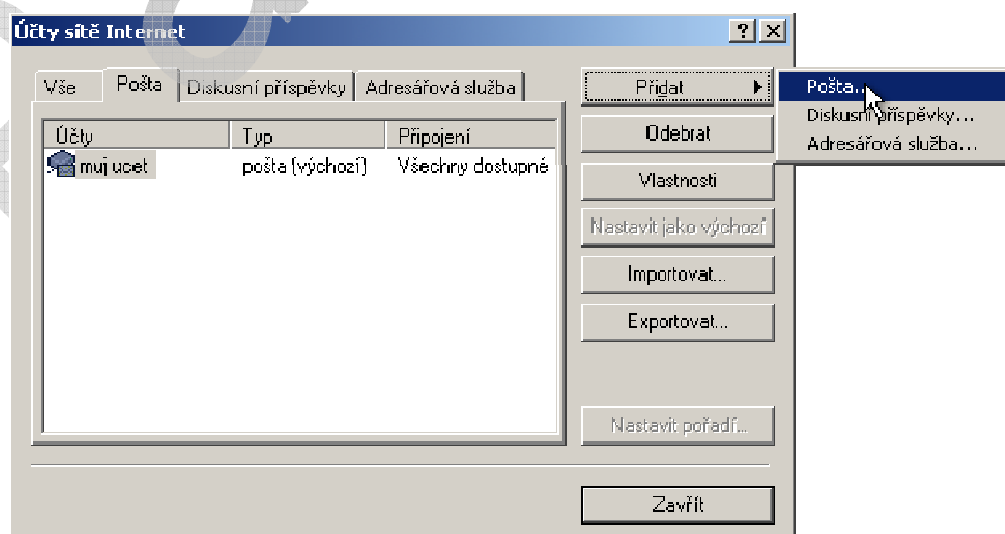

Vyplňte aké sa má zobrazovať meno a kliknite na **Další**.

Vyplňte Váš e-mail a kliknite na **Další**

Vyplňte podľa obrázku a potvrdte kliknutím na **Další**.

Průvodce připojením k Internetu

Názvy serverů elektronické pošty

Typ serveru příchozí pošty: POP3

Server příchozí pošty (POP3, IMAP nebo HTTP):
mail.radiolan.sk

Server SMTP je server používaný pro odesílanou poštu.
Server odesílané pošty (SMTP):
mail.radiolan.sk

< Zpět **Další >** Storno

Vyplňte názov účtu a heslo a potvrdte kliknutím na **Další**.

Průvodce připojením k Internetu

Adresa elektronické pošty sítě Internet

Vaše elektronická adresa je adresa, kterou používají ostatní lidé, chtějí-li vám poslat elektronickou poštu.

Již mám elektronickou adresu, kterou chci nadále používat.
Elektronická adresa: ferdo@radiolan.sk
Příklad: adresa@microsoft.com

Chtěl bych si zaregistrovat nový účet u: Hotmail

< Zpět **Další >** Storno

Koniec potvrdte kliknutím na **Dokončit**. Ďalej pokračujte nastavením SMTP overenia.

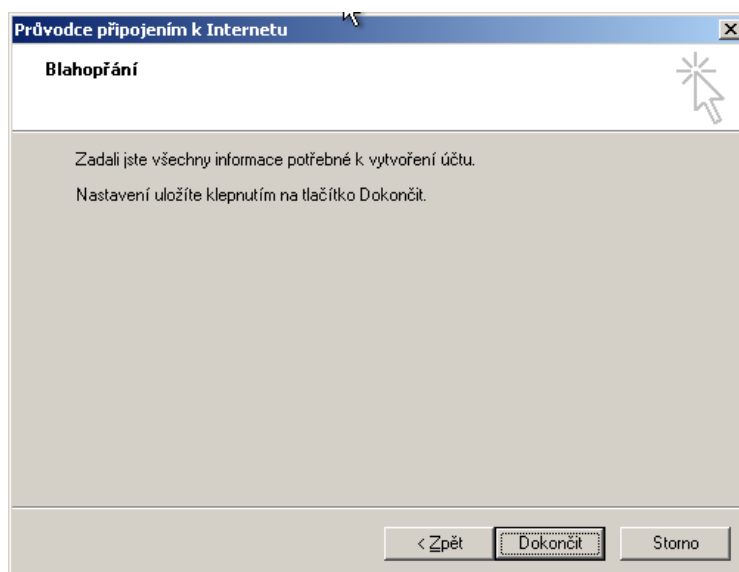

Nastavenie SMTP overenia v Outlook Express

V nástrojovej lište vyberte **Nástroje** » **Účty**

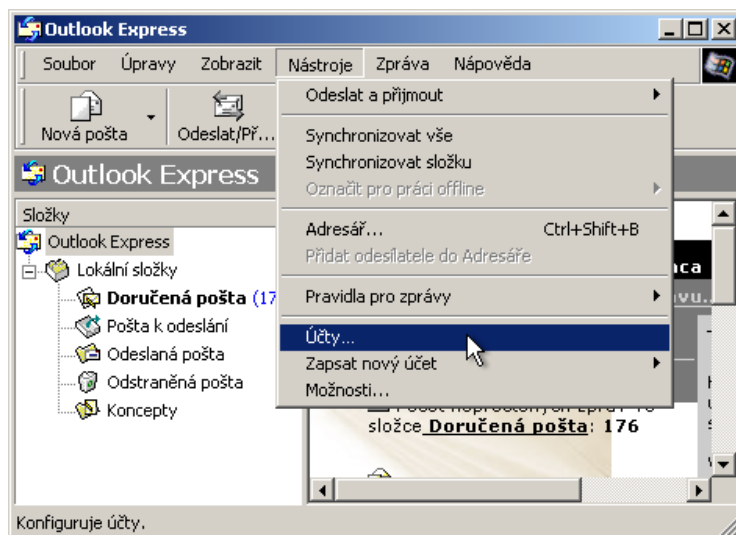

Zvolte záložku **Pošta** » **Vlastnosti**.

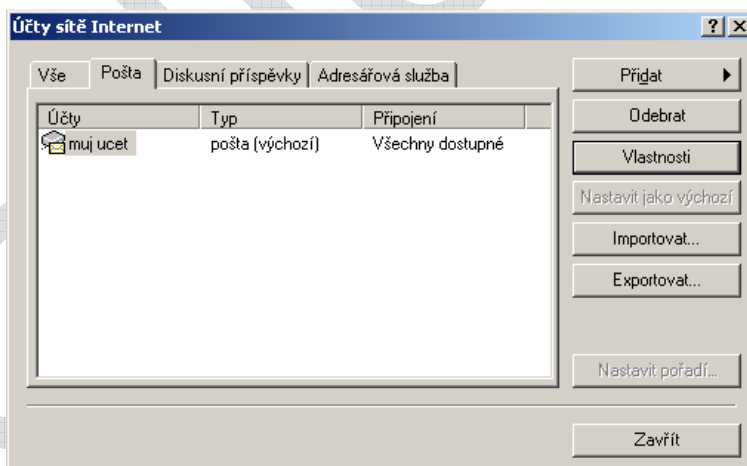

Vyberte záložku **Servery**, zaškrtnite **Server vyžaduje ověření** a pokračujte kliknutím na záložku **Nastavení**.

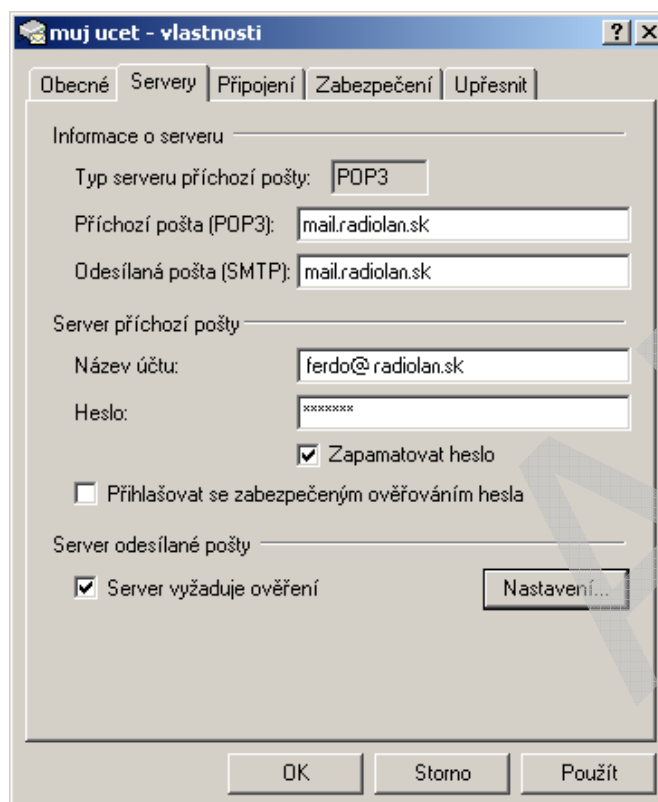

Vyberte volbu, podľa obrázku a potvrďte kliknutím na **OK**.

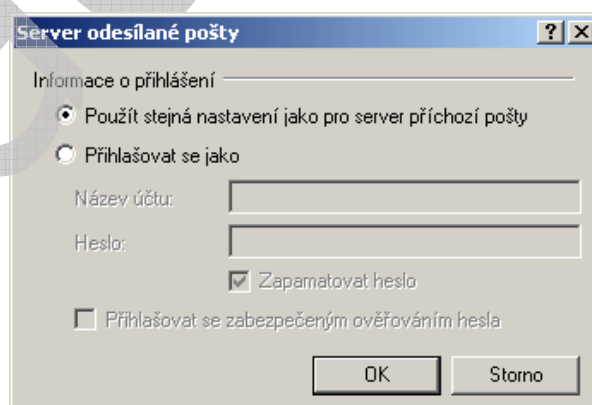

Koniec potvrďte kliknutím na **OK**.